14న కన్నప్ప టీజర్ విడుదల

క్యూరియాసిటీ పెంచుతున్న టీమ్

టాలీవుడ్ యాక్టర్ మంచు విష్ణు అండ్ మోహన్ బాబు కాంపౌండ్ నుంచి వస్తోన్న చిత్రం కన్నప్ప. తొలి పాన్ ఇండియా సినిమాగా మంచు విష్ణు టైటిల్ రోల్ పోషిస్తున్న ఈ చిత్రానికి బాలీవుడ్ దర్శకుడు ముఖేశ్ కుమార్ సింగ్ డైరెక్ట్ చేస్తున్నాడు. పాన్ ఇండియా నేపథ్యంలో వస్తోన్న ఈ చిత్రంలో గ్లోబల్ స్టార్ ప్రభాస్, కలెక్షన్ కింగ్ మోహన్‌బాబు, మోహన్ లాల్, నయనతార, మధుబాల, శరత్‌కుమార్, శివరాజ్‌కుమార్ కీలక పాత్రలు పోషిస్తున్నారు. టీజర్ లాంఛింగ్ అప్‌డేట్‌ను కౌంట్‌డౌన్ పోస్టర్‌తో మరోసారి షేర్ చేసుకున్నారు. మరో మూడు రోజుల్లో జూన్ 14న కన్నప్ప టీజర్ గ్రాండ్‌గా లాంఛ్ కానున్నట్టు తెలియజేశారు మేకర్స్. శివుడి ఆరాధ్య భక్తుడు కన్నప్ప ఇతిహాస ప్రయాణాన్ని చూపించబోతున్నాం. అద్భుతమైన సినిమాటిక్ ఎక్స్‌పీరియన్స్‌ను పొందేందుకు రెడీగా ఉండండి. అంటూ మేకర్స్ అందించిన అప్‌డేట్ ఇప్పుడు నెట్టింట వైరల్ అవుతోంది. కేన్స్ ఫిలిం ఫెస్టివల్‌లో భాగంగా కన్నప్ప టీం కన్నప్ప టీజర్ స్పెషల్ స్క్రీనింగ్ నిర్వహించారని తెలిసిందే. మంచు విష్ణు చేతిలో ఖడ్గం పట్టుకొని సమరంలో ఉన్న కన్నప్ప పోస్టర్ సినిమాపై క్యూరియాసిటీ పెంచుతూ సూపర్ బజ్ క్రియేట్ చేస్తోంది. క్లాస్, మాస్, యాక్షన్ హీరోగా పాపులారిటీ దక్కించుకున్న బాలీవుడ్ యాక్టర్ అక్షయ్‌కుమార్ కన్నప్పలో కీ రోల్ పోషిస్తుండటంతో అంచనాలు అమాంతం పెరిగిపోతున్నాయి. ఈ చిత్రానికి మెలోడీ బ్రహ్మ మణిశర్మ, స్టీఫెన్ దేవసి మ్యూజిక్, బ్యాక్ గ్రౌండ్ స్కోర్ సమకూరుస్తున్నారు. 24 ఫ్రేమ్స్ ఫ్యాక్టరీ, బ్యానర్లపై భారీ బ్జడెట్‌తో తెరకెక్కుతున్న ఈ చిత్రానికి పరుచూరి గోపాలకృష్ణ, బుర్రా సాయిమాధవ్, తోట ప్రసాద్ స్క్రీన్‌ప్లే అందిస్తున్నారు.

కల్కి ట్రైలర్‌కు భారీగా ఆదరణ

ప్రభాస్ హీరోగా నాగ్ అశ్విన్ దర్శకత్వంలో తెరకెక్కుతోన్న సైన్స్ ఫిక్షన్ యాక్షన్ ఫిల్మ్ 'కల్కి 2898 ఏడీ' జూన్ 27న విడుదల కానుంది. తాజాగా దీని ట్రైలర్‌ను విడుదల చేశారు. ప్రేక్షకుల అంచనాలను రెట్టింపు చేసే ఎలివేషన్స్‌తో పవర్‌ఫుల్‌గా ఉందీ ట్రైలర్. ప్రభాస్ సరసన దీపికా పదుకొణె నటిస్తుండగా.. దిశా పటానీ, అమితాబ్ బచ్చన్ , కమల్ హాసన్ కీలక పాత్రలు పోషిస్తున్నారు. ప్రభాస్ అభిమానులు ఎప్పుడెప్పుడా అని ఎదురుచూస్తున్న సినిమా ఏదైనా ఉందా అంటే ఠక్కునే చెప్పే పేరు కల్కి 2898 ఏడీ సైన్స్ ఫిక్షన్ జోనర్‌లో మహానటి ఫేం నాగ్ అశ్విన్ దర్శకత్వం వహిస్తున్నాడు. వైజయంతీ మూవీస్ తెరకెక్కిస్తోన్న ఈ మూవీ ప్రపంచవ్యాప్తంగా జూన్ 27న తెలుగు, తమిళం, మలయాళం, కన్నడ, హిందీ భాషల్లో గ్రాండ్‌గా విడుదల కానుంది. విడుదల తేదీ దగ్గరపడుతున్న కొద్దీ ఏదో ఒక అప్‌డేట్‌తో అభిమానుల్లో జోష్ నింపుతున్నారు మేకర్స్. ఇప్పటికే రిలీజ్ చేసిన బుజ్జి, భైరవ విజువల్స్, ట్రైలర్ సినిమాపై సూపర్ బజ్ క్రియేట్ చేస్తున్నాయి. తాజాగా ఐమాక్స్ వెర్షన్‌లో కూడా సందడి చేసేందుకు రెడీ అవుతోంది. ఈ సందర్భంగా ఐమాక్స్ వెర్షన్ పోస్టర్‌ను షేర్ చేశారు మేకర్స్. అద్భుతమైన సినిమాటిక్ ఎక్స్‌పీరియన్స్ అందించేలా ఐమాక్స్ వెర్షన్ ఉండబోతుందని తాజా పోస్టర్‌తో అర్థమవుతోంది.ఈ చిత్రంలో ప్రభాస్ భైరవ పాత్రలో కనిపించనుండగా.. అతడి దోస్త్ బుజ్జిగా స్పెషల్ కారు సందడి చేయనుంది. ఈ మూవీలో బాలీవుడ్ భామలు దీపికా పదుకొనే, దిశా పటానీ ఫీ మేల్ లీడ్ రోల్స్‌లో నటిస్తున్నారు. లెజెండరీ యాక్టర్లు అమితాబ్ బచ్చన్, కమల్ హాసన్, రాజేంద్రప్రసాద్, పశుపతి ఇతర కీలక పాత్రల్లో నటిస్తున్నారు. ఈ చిత్రం నుంచి ఇప్పటికే లాంఛ్ చేసిన కల్కి 2898 ఏడీ టైటిల్, గ్లింప్స్ వీడియో, టీజర్ మిలియన్ల సంఖ్యలో వ్యూస్ రాబడుతోంది. ఈ చిత్రంలో బెంగాలీ నటుడు శాశ్వత ఛటర్జీ మెయిన్ విలన్‌గా నటిస్తున్నాడు.

నా కెరీర్‌లో బెస్ట్ మూవీ

భారతీయుడు-2లో రోల్‌పై రకుల్

కమల్ హాసన్ హీరోగా శంకర్ దర్శకత్వంలో తెరకెక్కుతోన్న చిత్రం 'భారతీయుడు 2'. వీళ్లిద్దరి కాంబినేషన్‌లోనే వచ్చిన హిట్ సినిమా 'భారతీయుడు'కు సీక్వెల్‌గా ఇది రానుంది. ఇందులో రకుల్ ప్రీత్ సింగ్ కీలకపాత్రలో నటిస్తున్న సంగతి తెలిసిందే. తాజాగా ఓ ఇంటర్వ్యూలో మాట్లాడుతూ తన పాత్ర గురించి తెలిపారు. 'నా కెరీర్‌లోనే 'ఇండియన్-2' బెస్ట్ సినిమా అవుతుంది. ఇందులో నా పాత్ర అంత గొప్పగా ఉంటుంది. నా నిజ జీవితానికి దగ్గర పోలిక ఉంది. ఎంతో ఆత్మవిశ్వాసం ఉన్న మహిళగా కనిపిస్తాను. ఇప్పటి వరకు ఇలాంటి పాత్రలో నటించలేదు. ఈ సినిమా షూటింగ్ మొత్తం గొప్ప అనుభూతినిచ్చింది. శంకర్ వంటి అగ్ర దర్శకులతో పనిచేయడం అదృష్టంగా భావిస్తున్నాను. ఈ సినిమా విశేషాలను మీతో పంచుకోవాలని చాలా ఆసక్తిగా ఉంది. దానికి ఇంకా సమయం పడుతుంది' అని తెలిపారు. ఇప్పటికే చిత్రీకరణ పూర్తి చేసుకున్న ఈ సినిమా జులై 12న విడుదల కానుంది. 1996లో శంకర్ దర్శకత్వంలో వచ్చి సంచలనం సృష్టించింది 'భారతీయుడు'. సేనాపతి పాత్రలో కమల్ ఆహార్యం, నటన ప్రేక్షకుల్ని విశేషంగా ఆకట్టుకున్నాయి. ఈ చిత్రానికి సీక్వెల్‌గా 'భారతీయుడు 2' మరోసారి మ్యాజిక్ చేసేందుకు సిద్ధమైంది. ఇది విడుదలైన వెంటనే మూడో భాగానికి సంబంధించిన నిర్మాణాంతర పనుల్ని మొదలు పెట్టనున్నారు. యాక్షన్ థ్రిల్లర్‌గా రూపొందుతున్న ఈ చిత్రంలో కమల్ హాసన్‌తో పాటు సిద్దార్థ్, కాజల్ అగర్వాల్, ప్రియా భవానీ శంకర్, ఎస్‌జే సూర్య తదితరులు కీలక పాత్రలు పోషిస్తున్నారు. తాజాగా ఈ చిత్రానికి సంబంధించిన ఓ వార్త సోషల్ మీడియాలో వైరల్‌గా మారింది. ఇందులో మనీషా కొయిరాల కూడా కనిపించనున్నట్లు వార్తలు వస్తున్నాయి. శంకర్‌తో ఆమె దిగిన ఫొటో వైరల్ కావడంతో మనీషా కూడా అతిథిపాత్రలో నటించారని టాక్ వినిపిస్తోంది.

అందాల ఆరబోస్తున్న సురేఖ వాణి కూతురు సుప్రిత

క్యారక్టర్ నటి సురేఖా వాణి కుమార్తె బండారు సుప్రిత సామాజిక మాధ్యమంలో చాలా చురుకుగా ఉంటోంది. బాలీవుడ్ హీరోయిన్లను అనుసరిస్తూ ఫోటోలకు పోజులిచ్చేస్తోంది. తన అందాలను ఆరబోస్తోంది. సుప్రిత సినిమాలు ఏమీ ఇంకా విడుదల కాలేదు కానీ ఆమె పేరు మాత్రం బాగా పాపులర్ అవుతోంది. సామజిక మాధ్యమాల్లో ఆమె పోస్టు చేసే ఫోటోలకి నెటిజన్స్ అప్పుడప్పుడూ ఫిదా అవుతూ వుంటారు, అలాగే వాటిపై కామెంట్స్ కూడా చేస్తూ వుంటారు. ఈమధ్య అద్దం ముందు నిలుచొని కొన్ని ఫోటోలు తీసుకున్న సుప్రిత అవి తన ఇన్స్టాగ్రామ్ లో పోస్ట్ చేసింది. వాటిపై నెటిజన్స్ కామెంట్స్ చేస్తూ నువ్వు అచ్చం జాన్వీ కపూర్ లా వున్నావు అని చెప్పారు ఒకరు. హిందీ నటి జాన్వీ కపూర్ కూడా తన చాలా ఫోటోలు సామాజిక మాధ్యమాల్లో పోస్ట్ చేస్తూ అభిమానులతో ఎప్పుడూ టచ్ లో ఉంటూ ఉంటుంది. అయితే ఆమె హిందీ నటి, శ్రీదేవి కుమార్తె, ఇప్పుడు తెలుగులో ఎన్టీఆర్ పక్కన 'దేవర' సినిమాలో కథానాయకురాలిగా చేస్తోంది, అలాగే రామ్ చరణ్ పక్కన దర్శకుడు బుచ్చిబాబు సినిమాలో కూడా చేస్తోంది. అలంటి జాన్వీ కపూర్ ని సురేఖా వాణి కుమార్తె సుప్రిత ఫాలో అవుతోంది అన్నట్టుగా కనిపిస్తోంది. ఎందుకంటే జాన్వీ కపూర్ ఎలా అయితే మంచి గ్లామర్ ఫోటోలు పోస్టు చేస్తూ ఉంటుందో సురేఖ వాణి కుమార్తె కూడా అటువంటి ఫోటోలనే పోస్టు చేస్తూ ఉంటుంది. సుప్రిత ఇప్పుడు ఒక సినిమాలో కథానాయకురాలిగా కూడా అరంగేట్రం చేస్తోంది. అయితే ఆ సినిమా ఇంకా చిత్రీకరణ దశలోనే వుంది. సినిమా విడుదలవకముందే తన కేవలం ఫోటోల తోటే సుప్రిత ఇన్స్టాగ్రామ్ లో బాగా పాపులర్ అయిపొయింది అని అంటున్నారు. ఇప్పుడు సుప్రిత ఫోటోలు సామాజిక మాధ్యమాల్లో వైరల్ అవుతున్నాయి.

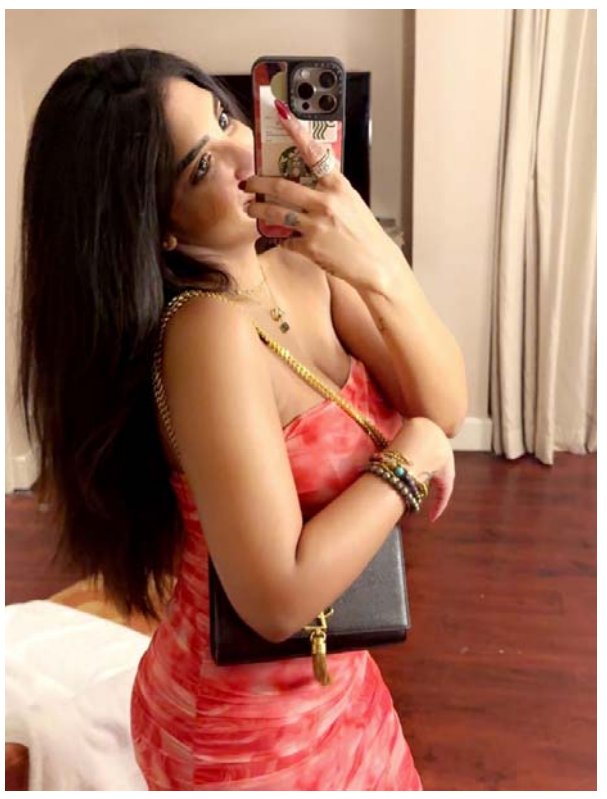

సోనాక్షి వివాహం అంటూ ప్రచారం

తనకింకా విషయం తెలీదన్న శత్రుఘ్నసిన్హా

ప్రముఖ బాలీవుడ్ నటి సోనాక్షి సిన్హా కొద్ది రోజుల్లో పెళ్లి పీటలు ఎక్కబోతున్నారంటూ సోషల్ మీడియా కోడై కూస్తోంది. నటుడు జహీర్ ఇక్బాల్‌తో సోనాక్షి వివాహం జరగనుందంటూ వార్తలు వచ్చాయి. తన కూతురి వివాహంపై వచ్చిన రూమర్స్‌పై నటుడు శత్రుఘ్నసిన్హా స్పందించారు. వారిద్దరి ప్రేమాయణం గురించి ఇప్పటివరకు తనకు ఎలాంటి సమాచారం అందలేదన్నారు. సోనాక్షి వివాహం చేసుకోనుందని ప్రచారం జరుగుతోంది. కానీ, దాని గురించి నా దగ్గర ఎలాంటి సమాచారం లేదు. ఈ విషయం మీడియాకు కూడా తెలుసని.. మీ కూతురి వివాహం గురించి మీకు తెలియదా అని చాలామంది నన్ను అడిగారు. నిజంగా నాకు ఈ విషయం గురించి తెలియదు. ఎందుకంటే సోనాక్షి ఇప్పటివరకు నాకేమీ చెప్పలేదు. ఒకవేళ నా కూతురి వివాహం జరిగితే.. బారాత్ ముందు డాన్స్ చేయడానికి రెడీగా ఉన్నా అని శత్రుఘ్నసిన్హా ఓ మీడియా సంస్థకు ఇచ్చిన ఇంటర్వ్యూలో వెల్లడించారు. ఈ రోజుల్లో పిల్లలు తల్లిదండ్రుల అనుమతి కోరడం లేదు. కేవలం సమాచారం ఇస్తున్నారు అంతే. ఇందుకోసం వేచిచూస్తున్నాం. సోనాక్షి నిర్ణయంపై నాకు పూర్తి విశ్వాసం ఉంది. అదే నిజమైతే..ఆ జంటను ఆశీర్వదించడానికి సిద్ధంగా ఉన్నా అని అన్నారు. కాగా.. సోనాక్షి, జహీర్ కొన్నేళ్ల నుంచి డేటింగ్‌లో ఉంటున్నారని వదంతులు వచ్చాయి. జూన్ 23న వీరిద్దరూ వివాహబంధంలోకి అడుగుపెట్టబోతున్నారంటూ జోరుగా ప్రచారం జరుగుతోంది. ముంబయిలో జరగబోయే ఈ వివాహానికి ఇప్పటికే కుటుంబసభ్యులు, హీరామండి బృందం సహా పలువురికి ఆహ్వానం అందినట్లు సమాచారం. ఈనేపథ్యంలోనే శత్రుఘ్న సిన్హా తాజాగా స్పందించారు.

ఫణీంద్ర కొత్త చిత్రం 8 వసంతాలు

టాలీవుడ్ యువ దర్శకుడు ఫణీంద్ర నర్సెట్టి గురించి ప్రత్యేక పరిచయం అవసరం లేదు. యూట్యూబ్‌లో మధురం అనే షార్ట్ ఫిల్మ్ తీసి సినిమా ఇండస్ట్రీలోకి ఎంట్రీ ఇచ్చాడు. ఈ లఘు చిత్రం యూట్యూబ్‌లో రికార్డు వ్యూస్‌తో దూసుకుపోవడమే కాకుండా పలు అవార్డులు అందుకుంది. ఇక ఈ సినిమాతోనే టాలీవుడ్ నటి చాందిని చౌదరి ఫేమస్ అయ్యింది. అయితే ఈ సినిమా అనంతరం ఫణీంద్రా బ్రహ్మానందం కొడుకు రాజా గౌతమ్‌తో మను అనే చిత్రం తెరకెక్కించారు. క్రౌడ్ ఫండింగ్‌లో భాగంగా వచ్చిన ఈ చిత్రం మంచి విజయాన్ని అందుకుంది. అయితే ఈ సినిమా అనంతరం దాదాపు 6 సంవత్సరాల తర్వాత మరో కొత్త సినిమాతో ముందుకు రాబోతున్నాడు ఫణీ. ఆయన దర్శకత్వంలో వస్తున్న తాజా చిత్రం '8 వసంతాలు' టాలీవుడ్ అగ్ర నిర్మాణ సంస్థ మైత్రీ మూవీ మేకర్స్ బ్యానర్‌పై నవీన్ యెర్నేని, వై రవి శంకర్ ఈ చిత్రాన్ని నిర్మిస్తున్నారు. తాజాగా ఈ మూవీ ఫస్ట్ లుక్‌ను శుక్రవారం ఉదయం 11.07 గంటలకు విడుదల చేయనున్నట్లు ప్రకటించారు. ఈ సందర్భంగా మూవీ పోస్టర్‌లో మీరు తనని రేపు చూస్తారు అంటూ రాసుకోచ్చారు. ఇక ఈ సినిమా కథ విషయానికి వస్తే.. 365 రోజులని అంకెలతో కొలిస్తే ఒక సంవత్సరం? అదే అనుభవాలతో కొలిస్తే ఒక వసంతం. 8 వసంతాలు అంటే '8 స్ప్రింగ్స్' ఇది 8 సంవత్సరాల కాలంలో కాలక్రమానుసారంగా సాగే కథనం, ఒక అందమైన యువతి జీవితంలోని ఒడిదుడుకులు, ఆసక్తికరమైన ప్రయాణాన్ని ఎక్స్ ప్లోర్ చేయనుంది.

వైభవంగా అర్జున్ కూతరు వివాహం

యాక్షన్ కింగ్ అర్జున్ కుమార్తె ఐశ్వర్య వివాహం సోమవారం సోమవారం చెన్నైలోని అంజనాసుత శ్రీ యోగంజనేయస్వామి మందిరంలో వైభవంగా జరిగింది. కోలీవుడ్ స్టార్ కమెడియన్ తంబి రామయ్య కుమారుడు, నటుడు ఉమాపతితో ఇటీవల ఐశ్వర్య అర్జున్ నిశ్చితార్థం గ్రాండ్‌గా జరిగిన విషయం తెలిసిందే. ఇప్పుడు వారి పెళ్లిని కూడా ఇరు కుటుంబ సభ్యులు గ్రాండ్‌గా నిర్వహించారు. ఐశ్వర్య అర్జున్, ఉమాపతిల పెళ్లికి సంబంధించి.. జూన్ 7న హల్దీ కార్యక్రమంతో ఈ పెళ్లి వేడుక మొదలైంది.

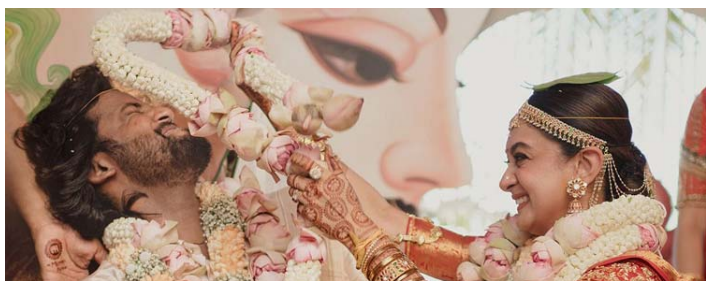

Owner, Editor, Printed & Published : Gillala Buchi Reddy 12-114/1/85, Krishna Sai Nagar, Peerzadiguda, Medipally Mandal, Medchal-Malkajgiri District -500098. Telangana. Printed at S.A Printers,D-No. 3-92 Shed No 2, Sy No 45 & 49, Sadasiv Nagar, Narapally Village, Ghatkasar Mandal, Medchal-Malkajgiri District -500098, Telangana, RNI NO : TELTEL/2023/86487 Cell: 8125972476. website : quicktodaynews.com .com, e-mail : quicktodaynews@gmail.com